

wiper®

Z okazji 20 lat produkcji odpywów prysznicowych **-20%**

# PROMOCJA NEW PREMIUM

z syfonem SNAKE/ DROP 35/ DROP 50

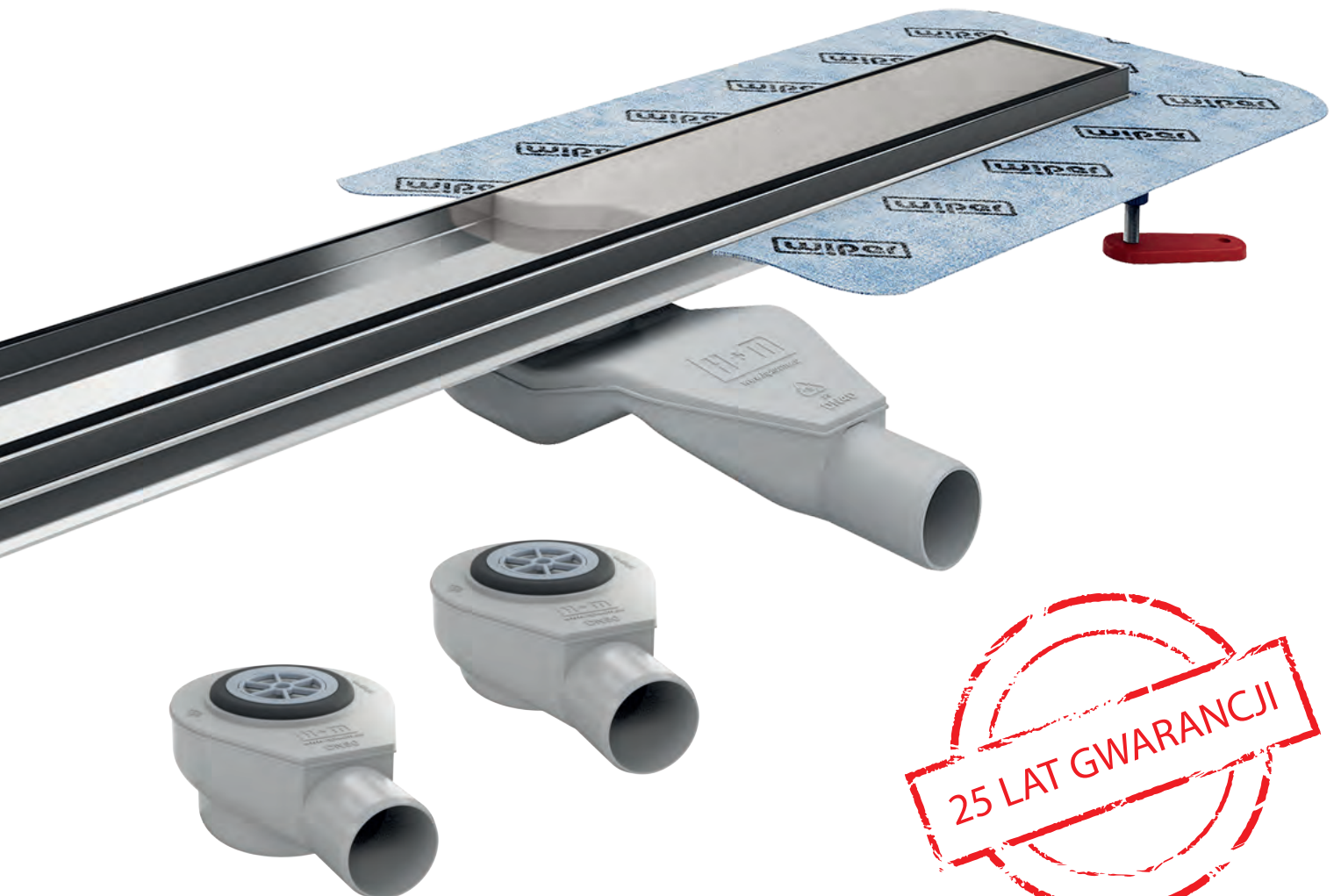

25 LAT GWARANCJI

# WARUNKI GWARANCJI

1. Gwarancja jest zobowiązaniem producenta, firmy Wiper sp. z o.o., do nieodpłatnego usunięcia wad fizycznych sprzedanego produktu. Czas gwarancji, 25 lat, liczony jest od daty zakupu podanego na fakturze lub paragonie.
2. Producent gwarantuje, że zakupiony produkt został wyprodukowany zgodnie z zatwierdzonym projektem, posiada właściwości podane w karcie technicznej i jest wolny od wad, posiada parametry techniczne określone dla tego typu produktów oraz spełnia normy wymienione w Deklaracji Zgodności.
3. Podstawą gwarancji jest dokument zakupu faktura, paragon.
4. Gwarancja udzielana jest na osobę / firmę znajdującą się na fakturze.
5. Niniejsza gwarancja nie obejmuje produktów, w których uszkodzenia powstały na skutek:
  - 5.1 – niewłaściwej obsługi lub eksploatacji i konserwacji niezgodnej z przeznaczeniem,
  - 5.2 – mechaniczne uszkodzenia produktu po zakupie, w czasie transportu, przechowywania oraz zarysowania w trakcie użytkowania,
  - 5.3 – montażem niezgodnym z instrukcją montażu zalecaną przez producenta, próbą zmian technicznych lub próbą ingerencji w strukturę i integralność produktu po jego zakupie, oraz użytkowania produktu po stwierdzeniu jego wadliwego działania,
  - 5.4 – działania środków chemicznych nieobjętych odpornością dla materiału o symbolu 0H18N9/0H18N10 wg norm europejskich EN10088-1, EN10088-2, EN10088-3,
  - 5.5 – uszkodzeń wywołanych wypadkami losowymi i katastrofami naturalnymi.
6. Gwarancja dotyczy zakupionego produktu i nie obejmuje prawa do domagania się zwrotu kosztów lub opłacenia szkód spowodowanych wadliwym działaniem produktu. Takowe mogą być rozstrzygane wyłącznie na drodze sądowej zgodnie z właściwymi obowiązującymi przepisami prawa.
7. Firma Wiper zobowiązuje się do rozpatrzenia zgłoszenia reklamacyjnego w ciągu 14 dni roboczych od jego zarejestrowania.
8. W przypadku uznania reklamacji producent zobowiązuje się do wymiany całego produktu lub jego wadliwej części w ciągu 14 dni roboczych od uznania reklamacji. Wybór należy do producenta i nie wymaga zgody reklamującego.
9. Wszelkie roszczenia gwarancyjne należy składać u sprzedawcy towaru.



## SPIS TREŚCI

**NEW PREMIUM**



- 4** z syfonem **SNAKE**
- 5** CENY i KODY
- 6** z syfonem **DROP 35**
- 7** CENY i KODY
- 8** z syfonem **DROP 50**
- 9** CENY i KODY

odpływ WIPER

# NEW PREMIUM SNAKE

w pełnym zestawie z syfonem

## W zestawie:

- odpływ przysnycowy PREMIUM
- syfon SNAKE z rurką redukcijną 40/50
- suchy syfon
- nowe nożyki regulacyjne
- mankiety izolacyjne
- kluczyk do kratki
- zestaw kołków mocujących
- osłona syfonu
- szczyrzyk wielofunkcyjny
- odłuszczaśco - czyszcząca szmatka 3M



**NOWOŚĆ**

7 wzorów kratki do wyboru  
3 powierzchnie wykończenia: POLER, SZLIF, MAT

**GRATIS**

otwieracz z kluczykiem do kratki\*



mankiet izolacyjny



rymna z koinierzem izolacyjnym

**Syfon SNAKE** w cenie podstawowego

- przepustowość: 36 l/min (z rurką inspekcyjną)
- przepustowość: 22 l/min (z suchym syfonem zamiast rurki inspekcyjnej)
- zasyfonowanie: 30 mm (dane wg EN 1253)



**GRATIS**

osłona syfonu

nowe nożyki PCL-1 z poliwęglanu do regulacji wysokości i poziomowania



**GRATIS**

zestaw do szybkiego mocowania do podłoża



**GRATIS**

szczyrzyk wielofunkcyjny\*

**GRATIS**

kluczyk do mocowania syfonu



**GRATIS**

rurka inspekcyjna



**GRATIS**

Dry Trap (suchy syfon) blokujący nieprzyjemne zapachy nawet po wyparowaniu wody z syfonu



**GRATIS**

sitko z polipropylenu



**GRATIS**

rurka redukcyjna  $\varnothing 40 / \varnothing 50$



$\varnothing 40$

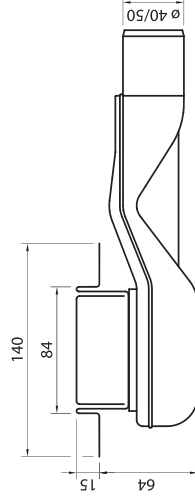

\* Firma Wiper informuje, że jeśli mimo wszelkich starań gadżet nie będzie dostępny w magazynie, do zestawu zostanie dołączony inny o tej samej lub wyższej wartości.

# Pełny zestaw NEW PREMIUM z syfonem SNAKE – kody i ceny

[mm]	PONENTE	PURE	REVERS - NOWOŚĆ	ZONDA	MISTRAL	SIROCCO	TIVANO
500	poler	100.1972.01.050	75420 601,00	100.1969.01.050	100.1970.01.050	69370 555,00	100.1968.01.050
	szlif	100.1972.02.050	75420 601,00	100.1969.02.050	100.1970.02.050	69370 555,00	100.1968.02.050
	mat	100.1972.03.050	75420 601,00	100.1969.03.050	100.1970.03.050	69370 555,00	100.1968.03.050
600	poler	100.1972.01.060	79820 638,60	100.1969.01.060	100.1970.01.060	74420 595,40	100.1968.01.060
	szlif	100.1972.02.060	79820 638,60	100.1969.02.060	100.1970.02.060	74420 595,40	100.1968.02.060
	mat	100.1972.03.060	79820 638,60	100.1969.03.060	100.1970.03.060	74420 595,40	100.1968.03.060
700	poler	100.1972.01.070	85110 680,90	100.1969.01.070	100.1970.01.070	79690 637,50	100.1968.01.070
	szlif	100.1972.02.070	85110 680,90	100.1969.02.070	100.1970.02.070	79690 637,50	100.1968.02.070
	mat	100.1972.03.070	85110 680,90	100.1969.03.070	100.1970.03.070	79690 637,50	100.1968.03.070
800	poler	100.1972.01.080	90390 723,10	100.1969.01.080	100.1970.01.080	85110 680,90	100.1968.01.080
	szlif	100.1972.02.080	90390 723,10	100.1969.02.080	100.1970.02.080	85110 680,90	100.1968.02.080
	mat	100.1972.03.080	90390 723,10	100.1969.03.080	100.1970.03.080	85110 680,90	100.1968.03.080
900	poler	100.1972.01.090	95680 765,40	100.1969.01.090	100.1970.01.090	90280 722,20	100.1968.01.090
	szlif	100.1972.02.090	95680 765,40	100.1969.02.090	100.1970.02.090	90280 722,20	100.1968.02.090
	mat	100.1972.03.090	95680 765,40	100.1969.03.090	100.1970.03.090	90280 722,20	100.1968.03.090
1000	poler	100.1972.01.100	101210 809,70	100.1969.01.100	100.1970.01.100	95810 766,50	100.1968.01.100
	szlif	100.1972.02.100	101210 809,70	100.1969.02.100	100.1970.02.100	95810 766,50	100.1968.02.100
	mat	100.1972.03.100	101210 809,70	100.1969.03.100	100.1970.03.100	95810 766,50	100.1968.03.100
1100	poler	100.1972.01.110	106510 852,10	100.1969.01.110	100.1970.01.110	101210 809,70	100.1968.01.110
	szlif	100.1972.02.110	106510 852,10	100.1969.02.110	100.1970.02.110	101210 809,70	500.0098.02.110
	mat	100.1972.03.110	106510 852,10	100.1969.03.110	100.1970.03.110	101210 809,70	100.1968.03.110
1200	poler	100.1972.01.120	112030 896,20	100.1969.01.120	100.1970.01.120	106510 852,10	100.1968.01.120
	szlif	100.1972.02.120	112030 896,20	100.1969.02.120	100.1970.02.120	106510 852,10	100.1968.02.120
	mat	100.1972.03.120	112030 896,20	100.1969.03.120	100.1970.03.120	106510 852,10	100.1968.03.120

odpływ WIPER

# NEW PREMIUM DROP 35

w pełnym zestawie z syfonem



## W zestawie:

- odpływ przysnycowy PREMIUM
- syfon **DROP 35**
- nowe nożyki regulacyjne
- mankiety izolacyjne
- kluczyk do kratki
- zestaw kołków mocujących
- szczyrtyk wielofunkcyjny
- odtluszczająco - czyszcząca szmatka 3M



6



7 wzorów kratki do wyboru  
3 powierzchnie wykończenia: POLER, SZLIF, MAT

## GRATIS

otwieracz z kluczykiem do kratki\*



mankiet izolacyjny

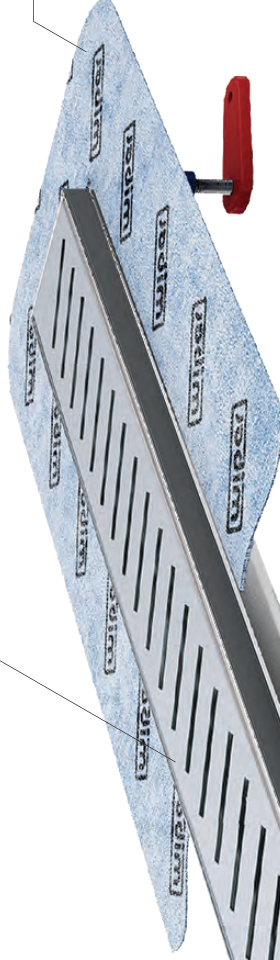

rymna z kołnierzem izolacyjnym



ø 50

**Syfon DROP 35** w cenie podstawowego

– przepustowość: 48 l/min

(z rurką inspekcyjną)

– zasyfonowanie: 35 mm (dane wg EN 1253)

## GRATIS

rurka inspekcyjna

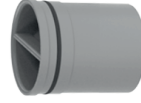

## GRATIS

sitko z polipropylenu



## GRATIS

szczyrtyk wielofunkcyjny\*



## GRATIS

zestaw do szybkiego mocowania do podłoża



## GRATIS

kluczyk do mocowania syfonu

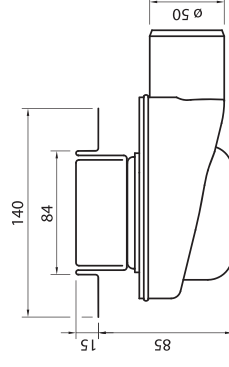

# Pełny zestaw NEW PREMIUM z syfonem DROP 35 – kody i ceny

[mm]	PONENTE	PURE	REVERS - NOWOŚĆ	ZONDA	MISTRAL	SIROCCO	TIVANO
500	500.0102.01.050	500.0103.01.050	500.0253.01.050	500.0099.01.050	500.0100.01.050	500.0101.01.050	500.0098.01.050
	500.0102.02.050	500.0103.02.050	500.0253.02.050	500.0099.02.050	500.0100.02.050	500.0101.02.050	500.0098.02.050
	500.0102.03.050	500.0103.03.050	500.0253.03.050	500.0099.03.050	500.0100.03.050	500.0101.03.050	500.0098.03.050
600	500.0102.01.060	500.0103.01.060	500.0253.01.060	500.0099.01.060	500.0100.01.060	500.0101.01.060	500.0098.01.060
	500.0102.02.060	500.0103.02.060	500.0253.02.060	500.0099.02.060	500.0100.02.060	500.0101.02.060	500.0098.02.060
	500.0102.03.060	500.0103.03.060	500.0253.03.060	500.0099.03.060	500.0100.03.060	500.0101.03.060	500.0098.03.060
700	500.0102.01.070	500.0103.01.070	500.0253.01.070	500.0099.01.070	500.0100.01.070	500.0101.01.070	500.0098.01.070
	500.0102.02.070	500.0103.02.070	500.0253.02.070	500.0099.02.070	500.0100.02.070	500.0101.02.070	500.0098.02.070
	500.0102.03.070	500.0103.03.070	500.0253.03.070	500.0099.03.070	500.0100.03.070	500.0101.03.070	500.0098.03.070
800	500.0102.01.080	500.0103.01.080	500.0253.01.080	500.0099.01.080	500.0100.01.080	500.0101.01.080	500.0098.01.080
	500.0102.02.080	500.0103.02.080	500.0253.02.080	500.0099.02.080	500.0100.02.080	500.0101.02.080	500.0098.02.080
	500.0102.03.080	500.0103.03.080	500.0253.03.080	500.0099.03.080	500.0100.03.080	500.0101.03.080	500.0098.03.080
900	500.0102.01.090	500.0103.01.090	500.0253.01.090	500.0099.01.090	500.0100.01.090	500.0101.01.090	500.0098.01.090
	500.0102.02.090	500.0103.02.090	500.0253.02.090	500.0099.02.090	500.0100.02.090	500.0101.02.090	500.0098.02.090
	500.0102.03.090	500.0103.03.090	500.0253.03.090	500.0099.03.090	500.0100.03.090	500.0101.03.090	500.0098.03.090
1000	500.0102.01.100	500.0103.01.100	500.0253.01.100	500.0099.01.100	500.0100.01.100	500.0101.01.100	500.0098.01.100
	500.0102.02.100	500.0103.02.100	500.0253.02.100	500.0099.02.100	500.0100.02.100	500.0101.02.100	500.0098.02.100
	500.0102.03.100	500.0103.03.100	500.0253.03.100	500.0099.03.100	500.0100.03.100	500.0101.03.100	500.0098.03.100
1100	500.0102.01.110	500.0103.01.110	500.0253.01.110	500.0099.01.110	500.0100.01.110	500.0101.01.110	500.0098.01.110
	500.0102.02.110	500.0103.02.110	500.0253.02.110	500.0099.02.110	500.0100.02.110	500.0101.02.110	500.0098.02.110
	500.0102.03.110	500.0103.03.110	500.0253.03.110	500.0099.03.110	500.0100.03.110	500.0101.03.110	500.0098.03.110
1200	500.0102.01.120	500.0103.01.120	500.0253.01.120	500.0099.01.120	500.0100.01.120	500.0101.01.120	500.0098.01.120
	500.0102.02.120	500.0103.02.120	500.0253.02.120	500.0099.02.120	500.0100.02.120	500.0101.02.120	500.0098.02.120
	500.0102.03.120	500.0103.03.120	500.0253.03.120	500.0099.03.120	500.0100.03.120	500.0101.03.120	500.0098.03.120

odpływ WIPER

# NEW PREMIUM DROP 50

w pełnym zestawie z syfonem



## W zestawie:

- odpływ przysnycowy PREMIUM
- syfon **DROP 50**
- nowe nożyki regulacyjne
- mankiety izolacyjne
- kluczyk do kratki
- zestaw kołków mocujących
- szczyrzyk wielofunkcyjny
- odtłuszczająco - czyszcząca szmatka 3M



rymna z koinierzem izolacyjnym

## GRATIS

otwieracz z kluczykiem do kratki\*



mankiet izolacyjny

7 wzorów kratki do wyboru  
3 powierzchnie wykończenia: POLER, SZLIFF, MAT

## NOWOŚĆ



**Syfon DROP 50** w cenie podstawowego  
– przepustowość: 48 l/min  
(z rurką inspekcyjną)  
– zasyfonowanie: 50 mm (dane wg EN 1253)

Ø 50

**GRATIS**  
rurka inspekcyjna



**GRATIS**  
sitko z polipropylenu



nowe nożyki PCL-1 z poliwęglanu do regulacji wysokości i poziomowania



## GRATIS

zestaw do szybkiego mocowania do podłoża



## GRATIS

szczyrzyk wielofunkcyjny\*

**GRATIS**  
kluczyk do mocowania syfonu

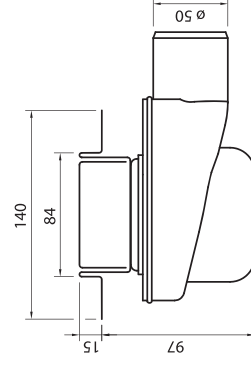



# Pełny zestaw NEW PREMIUM z syfonem DROP 50 – kody i ceny

[mm]	PONENTE		PURE		REVERS - NOWOŚĆ		ZONDA		MISTRAL		SIROCCO		TIVANO						
500	poler	500.0171.01.050	754 <del>20</del>	601,00	500.0255.01.050	754 <del>20</del>	601,00	500.0168.01.050	693 <del>70</del>	555,00	500.0169.01.050	693 <del>70</del>	555,00	500.0170.01.050	693 <del>70</del>	555,00	500.0167.01.050	693 <del>70</del>	555,00
	szlif	500.0171.02.050	754 <del>20</del>	601,00	500.0255.02.050	754 <del>20</del>	601,00	500.0168.02.050	693 <del>70</del>	555,00	500.0169.02.050	693 <del>70</del>	555,00	500.0170.02.050	693 <del>70</del>	555,00	500.0167.02.050	693 <del>70</del>	555,00
	mat	500.0171.03.050	754 <del>20</del>	601,00	500.0255.03.050	754 <del>20</del>	601,00	500.0168.03.050	693 <del>70</del>	555,00	500.0169.03.050	693 <del>70</del>	555,00	500.0170.03.050	693 <del>70</del>	555,00	500.0167.03.050	693 <del>70</del>	555,00
600	poler	500.0171.01.060	798 <del>20</del>	638,60	500.0255.01.060	798 <del>20</del>	638,60	500.0168.01.060	744 <del>20</del>	595,40	500.0169.01.060	744 <del>20</del>	595,40	500.0170.01.060	744 <del>20</del>	595,40	500.0167.01.060	744 <del>20</del>	595,40
	szlif	500.0171.02.060	798 <del>20</del>	638,60	500.0255.02.060	798 <del>20</del>	638,60	500.0168.02.060	744 <del>20</del>	595,40	500.0169.02.060	744 <del>20</del>	595,40	500.0170.02.060	744 <del>20</del>	595,40	500.0167.02.060	744 <del>20</del>	595,40
	mat	500.0171.03.060	798 <del>20</del>	638,60	500.0255.03.060	798 <del>20</del>	638,60	500.0168.03.060	744 <del>20</del>	595,40	500.0169.03.060	744 <del>20</del>	595,40	500.0170.03.060	744 <del>20</del>	595,40	500.0167.03.060	744 <del>20</del>	595,40
700	poler	500.0171.01.070	851 <del>10</del>	680,90	500.0255.01.070	851 <del>10</del>	680,90	500.0168.01.070	796 <del>90</del>	637,50	500.0169.01.070	796 <del>90</del>	637,50	500.0170.01.070	796 <del>90</del>	637,50	500.0167.01.070	796 <del>90</del>	637,50
	szlif	500.0171.02.070	851 <del>10</del>	680,90	500.0255.02.070	851 <del>10</del>	680,90	500.0168.02.070	796 <del>90</del>	637,50	500.0169.02.070	796 <del>90</del>	637,50	500.0170.02.070	796 <del>90</del>	637,50	500.0167.02.070	796 <del>90</del>	637,50
	mat	500.0171.03.070	851 <del>10</del>	680,90	500.0255.03.070	851 <del>10</del>	680,90	500.0168.03.070	796 <del>90</del>	637,50	500.0169.03.070	796 <del>90</del>	637,50	500.0170.03.070	796 <del>90</del>	637,50	500.0167.03.070	796 <del>90</del>	637,50
800	poler	500.0171.01.080	903 <del>90</del>	723,10	500.0255.01.080	903 <del>90</del>	723,10	500.0168.01.080	851 <del>10</del>	680,90	500.0169.01.080	851 <del>10</del>	680,90	500.0170.01.080	851 <del>10</del>	680,90	500.0167.01.080	851 <del>10</del>	680,90
	szlif	500.0171.02.080	903 <del>90</del>	723,10	500.0255.02.080	903 <del>90</del>	723,10	500.0168.02.080	851 <del>10</del>	680,90	500.0169.02.080	851 <del>10</del>	680,90	500.0170.02.080	851 <del>10</del>	680,90	500.0167.02.080	851 <del>10</del>	680,90
	mat	500.0171.03.080	903 <del>90</del>	723,10	500.0255.03.080	903 <del>90</del>	723,10	500.0168.03.080	851 <del>10</del>	680,90	500.0169.03.080	851 <del>10</del>	680,90	500.0170.03.080	851 <del>10</del>	680,90	500.0167.03.080	851 <del>10</del>	680,90
900	poler	500.0171.01.090	956 <del>80</del>	765,40	500.0255.01.090	956 <del>80</del>	765,40	500.0168.01.090	902 <del>80</del>	722,20	500.0169.02.090	902 <del>80</del>	722,20	500.0170.01.090	902 <del>80</del>	722,20	500.0167.01.090	902 <del>80</del>	722,20
	szlif	500.0171.02.090	956 <del>80</del>	765,40	500.0255.02.090	956 <del>80</del>	765,40	500.0099.02.090	902 <del>80</del>	722,20	500.0100.02.090	902 <del>80</del>	722,20	500.0170.02.090	902 <del>80</del>	722,20	500.0167.02.090	902 <del>80</del>	722,20
	mat	500.0171.03.090	956 <del>80</del>	765,40	500.0255.03.090	956 <del>80</del>	765,40	500.0168.03.090	902 <del>80</del>	722,20	500.0169.03.090	902 <del>80</del>	722,20	500.0170.03.090	902 <del>80</del>	722,20	500.0167.03.090	902 <del>80</del>	722,20
1000	poler	500.0171.01.100	1042 <del>10</del>	809,70	500.0255.01.100	1042 <del>10</del>	809,70	500.0168.01.100	958 <del>10</del>	766,50	500.0169.01.100	958 <del>10</del>	766,50	500.0170.01.100	958 <del>10</del>	766,50	500.0167.01.100	958 <del>10</del>	766,50
	szlif	500.0171.02.100	1042 <del>10</del>	809,70	500.0255.02.100	1042 <del>10</del>	809,70	500.0168.02.100	958 <del>10</del>	766,50	500.0169.02.100	958 <del>10</del>	766,50	500.0170.02.100	958 <del>10</del>	766,50	500.0167.02.100	958 <del>10</del>	766,50
	mat	500.0171.03.100	1042 <del>10</del>	809,70	500.0255.03.100	1042 <del>10</del>	809,70	500.0168.03.100	958 <del>10</del>	766,50	500.0169.03.100	958 <del>10</del>	766,50	500.0170.03.100	958 <del>10</del>	766,50	500.0167.03.100	958 <del>10</del>	766,50
1100	poler	500.0171.01.110	1065 <del>10</del>	852,10	500.0255.01.110	1065 <del>10</del>	852,10	500.0168.01.110	1042 <del>10</del>	809,70	500.0169.01.110	1042 <del>10</del>	809,70	500.0170.01.110	1042 <del>10</del>	809,70	500.0167.01.110	1042 <del>10</del>	809,70
	szlif	500.0171.02.110	1065 <del>10</del>	852,10	500.0255.02.110	1065 <del>10</del>	852,10	500.0168.02.110	1042 <del>10</del>	809,70	500.0169.02.110	1042 <del>10</del>	809,70	500.0170.02.110	1042 <del>10</del>	809,70	500.0167.02.110	1042 <del>10</del>	809,70
	mat	500.0171.03.110	1065 <del>10</del>	852,10	500.0255.03.110	1065 <del>10</del>	852,10	500.0168.03.110	1042 <del>10</del>	809,70	500.0169.03.110	1042 <del>10</del>	809,70	500.0170.03.110	1042 <del>10</del>	809,70	500.0167.03.110	1042 <del>10</del>	809,70
1200	poler	500.0171.01.120	1120 <del>30</del>	896,20	500.0255.01.120	1120 <del>30</del>	896,20	500.0168.01.120	1065 <del>10</del>	852,10	500.0169.01.120	1065 <del>10</del>	852,10	500.0170.01.120	1065 <del>10</del>	852,10	500.0167.01.120	1065 <del>10</del>	852,10
	szlif	500.0171.02.120	1120 <del>30</del>	896,20	500.0255.02.120	1120 <del>30</del>	896,20	500.0168.02.120	1065 <del>10</del>	852,10	500.0169.02.120	1065 <del>10</del>	852,10	500.0170.02.120	1065 <del>10</del>	852,10	500.0167.02.120	1065 <del>10</del>	852,10
	mat	500.0171.03.120	1120 <del>30</del>	896,20	500.0255.03.120	1120 <del>30</del>	896,20	500.0168.03.120	1065 <del>10</del>	852,10	500.0169.03.120	1065 <del>10</del>	852,10	500.0170.03.120	1065 <del>10</del>	852,10	500.0167.03.120	1065 <del>10</del>	852,10

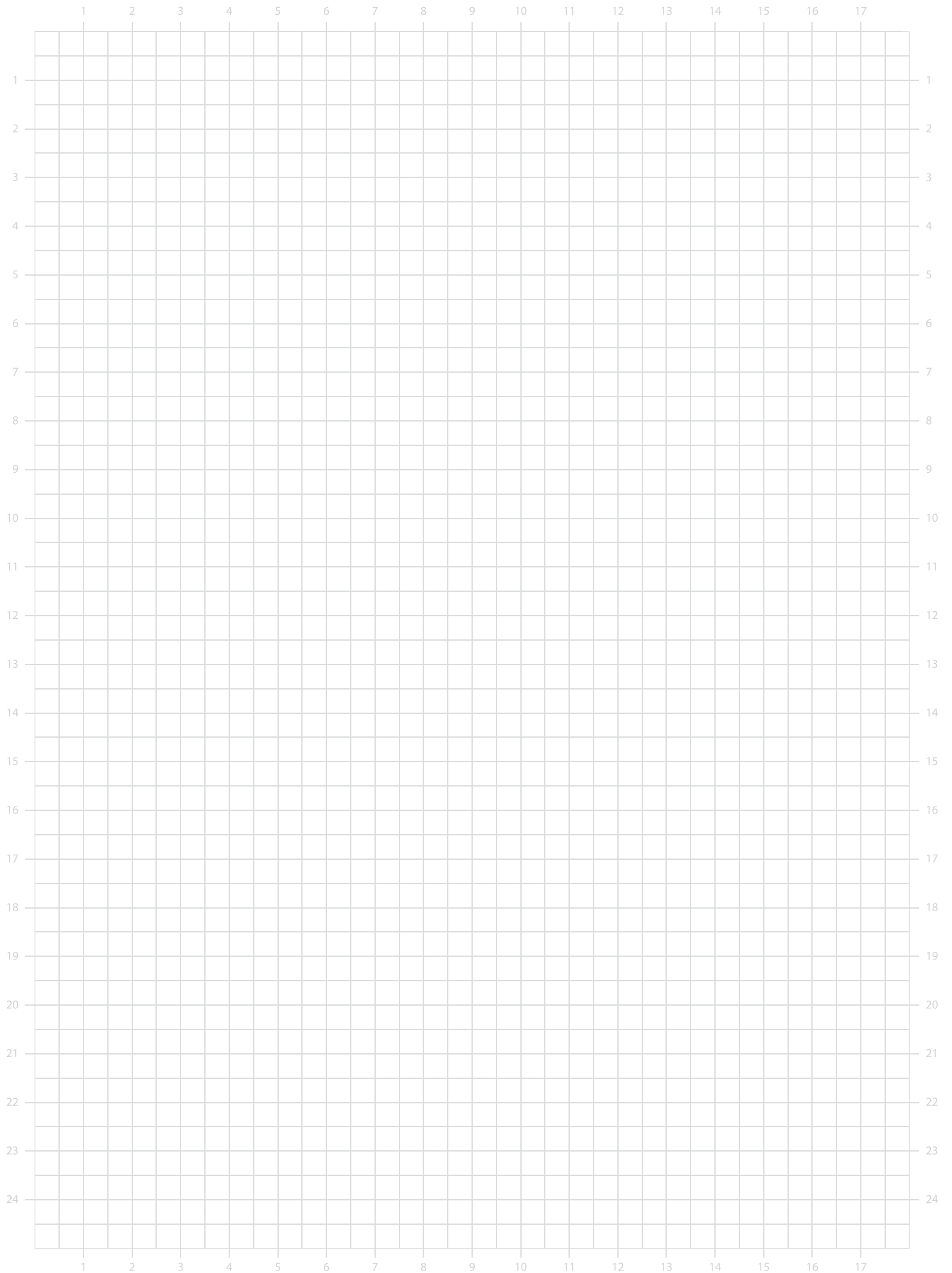



**wiper**<sup>®</sup>

Wiper Sp. z o.o.  
ul. Kolejowa 2  
43-190 Mikołów

+48 (32) 738 5000  
poczta@wiper.pl

[www.wiper.pl](http://www.wiper.pl)